

**TRANSFORMATION ET AGRANDISSEMENT DE LA
CABANE DU SKI-CLUB CHAVALARD**

SORNIOT - FULLY

**POSE DE LA PREMIERE PIERRE
15 AOÛT 2007**

PRINCIPALES DATES

2004

- Août Les gardiens forment un comité de réflexion sur la rénovation
Ass. gén. Premières informations et mandat de l'assemblée pour un état des lieux et un avant-projet

2005

- Eté Les gardiens établissent un cahier des charges
Etat des lieux premières esquisses de l'avant-projet
Ass. gén. Présentation de l'état des lieux et de l'avant-projet. L'assemblée du ski-club donne mandat au comité de former un comité de projet chargé de finaliser le projet et d'établir le devis général.

2006

- Janvier Création d'un comité de projet
Février Présentation du projet au président de la commune
Demandes d'offres aux ingénieurs en génie civil et chauffage et autres corps de métier
Avril La Bourgeoisie autorise l'agrandissement de 60m². Demande de préavis à CCC (commission cantonale des constructions)
Mai Le plan du réseau électrique est prêt
Le devis général est établi
Réunion avec la commission d'environnement de Fully
Juin La commune dépose la demande de crédit LIM et du Sport Toto
Un dossier de 40 pages présente le projet pour l'obtention des crédits et la recherche de sponsors
Août Etude d'une variante ouest
Septembre Le plan de financement est finalisé
Présentation du projet aux gardiens
Préavis positif de la Commission Cantonale des Constructions
Octobre Assemblée extraordinaire
Par 38 voix favorables, aucune opposition et une abstention, l'assemblée générale extraordinaire du ski club, réunie le vendredi 13 octobre 2006 au café de l'Avenir, donne mandat au comité du SCC de nommer un comité de construction ayant pour tâche de réaliser le projet selon le cahier des charges présenté à l'assemblée.
Décembre Création d'un comité de construction

2007

- Janvier Mise à l'enquête déposée
Un compte de construction est ouvert
Juin Le permis de construire est délivré
Début des travaux
Août Pose de la première pierre

COMPOSITION DES DIFFERENTS COMITES

Comité du ski-club

Vincent Günther, président
Léonard Bender, vice-président
Catherine Bruchez Monn, secrétaire
Katja Dorsaz, caissière
Vincent Maret, chef OJ
Joakim Faiss, chef technique
Christophe Thurre, membre

Comité de projet

Nicolas Faiss, président
Vincent Günther, vice-président
Christophe Thurre, secrétaire
Maret Bernard, caissier
Buthey Raymond, membre
Nicolas Carron, membre
Jérôme Valloton, membre

Hors comité: Léonard Bender, architecte

Comité de construction

Bernard Carron, président
Vincent Günther, vice-président
Christine Bruchez, secrétaire
Cathy Maret, responsable bénévolat
Sandrine Perruchoud, responsable finances

Nicolas Carron, responsable travaux
Jérôme Valloton, responsable travaux
Nicolas Faiss, responsable sponsoring-parrainages

Hors comité: Léonard Bender, architecte

PLANS DE L'ETAT ACTUEL ET DU NOUVEAU PROJET

ETAT EXISTANT



NOUVEL ETAT

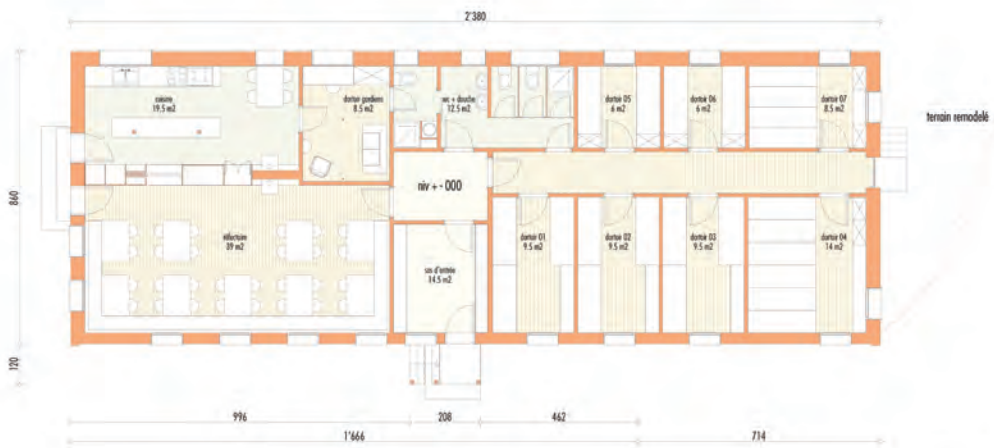

REZ-DE-CHAUSSEE



ETAT EXISTANT



NOUVEL ETAT

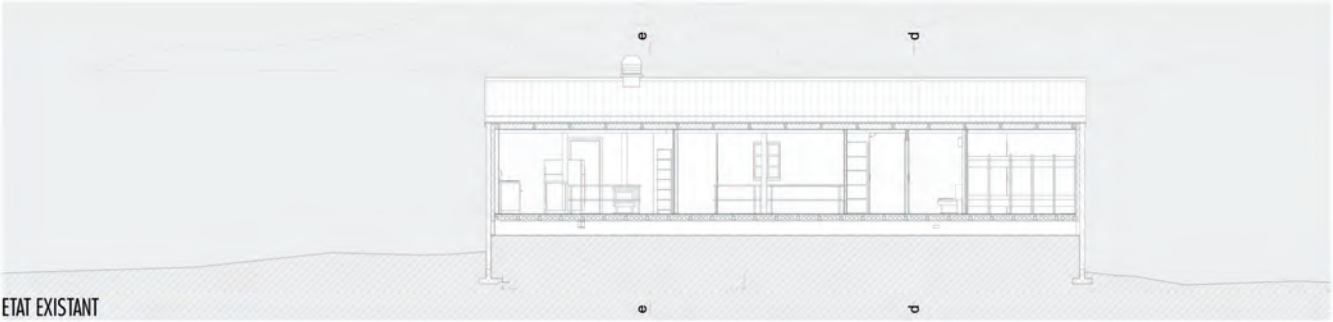

LES 3 ETAPES DE LA CONSTRUCTION DE LA CABANE



1969



1984



2009